



# CASTELNAUDARY

## TIR CAMPAGNE

### 01/05/2017

Agrr FFTA 20110920

**LA COMPAGNIE DES ARCHERS CHAURIENS  
VOUS INVITE A SON PREMIER  
TIR CAMPAGNE DE L'AUTAN  
(24 Cibles: 12 Connues + 12 Inconnues)**

*Qualificatif pour le championnat de France*

**LIEU** : Commune de MONTFERRAND (11320) , Lieu dit Les Pagès

Fléchage à l'entrée du village....Greffe au croisement avec la route de la Janate

Coordonnées GPS du Greffe : (43°37'73.38"N, 1°84'57.07"E)

**Inscriptions par mail et renseignements (avant le 29/04/2017) :**

[archers.chauriens@gmail.com](mailto:archers.chauriens@gmail.com) ou Mr Benazet par Tél (soir) : 06.14.16.47.60

**Engagements:** Adultes => 10 euros / Jeunes => 8 euros

**Restauration :** Buvette au greffe le matin, puis itinérante  
(café, boissons, sandwichs)

**Horaires :** Ouverture du Greffe et Buvette à 8h45

Echauffement à partir de 9h00

Appel des pelotons à 9h45

Début des tirs à 10h00 (sans interruption)

Arbitres : Mme Gallet Gisèle et Mr Dupin Alain

Licence et Certificat Médical Obligatoires

*Pelotons formés par l'organisateur*

*Chaussures de marche conseillées*

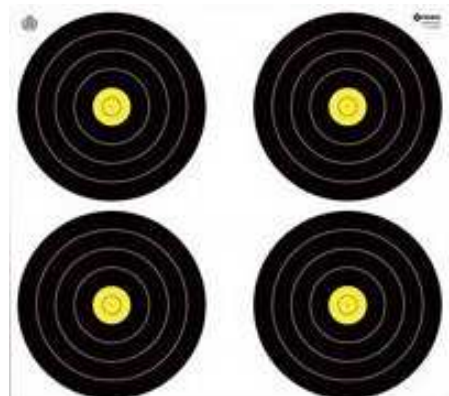

# PLAN D'ACCES AU TERRAIN

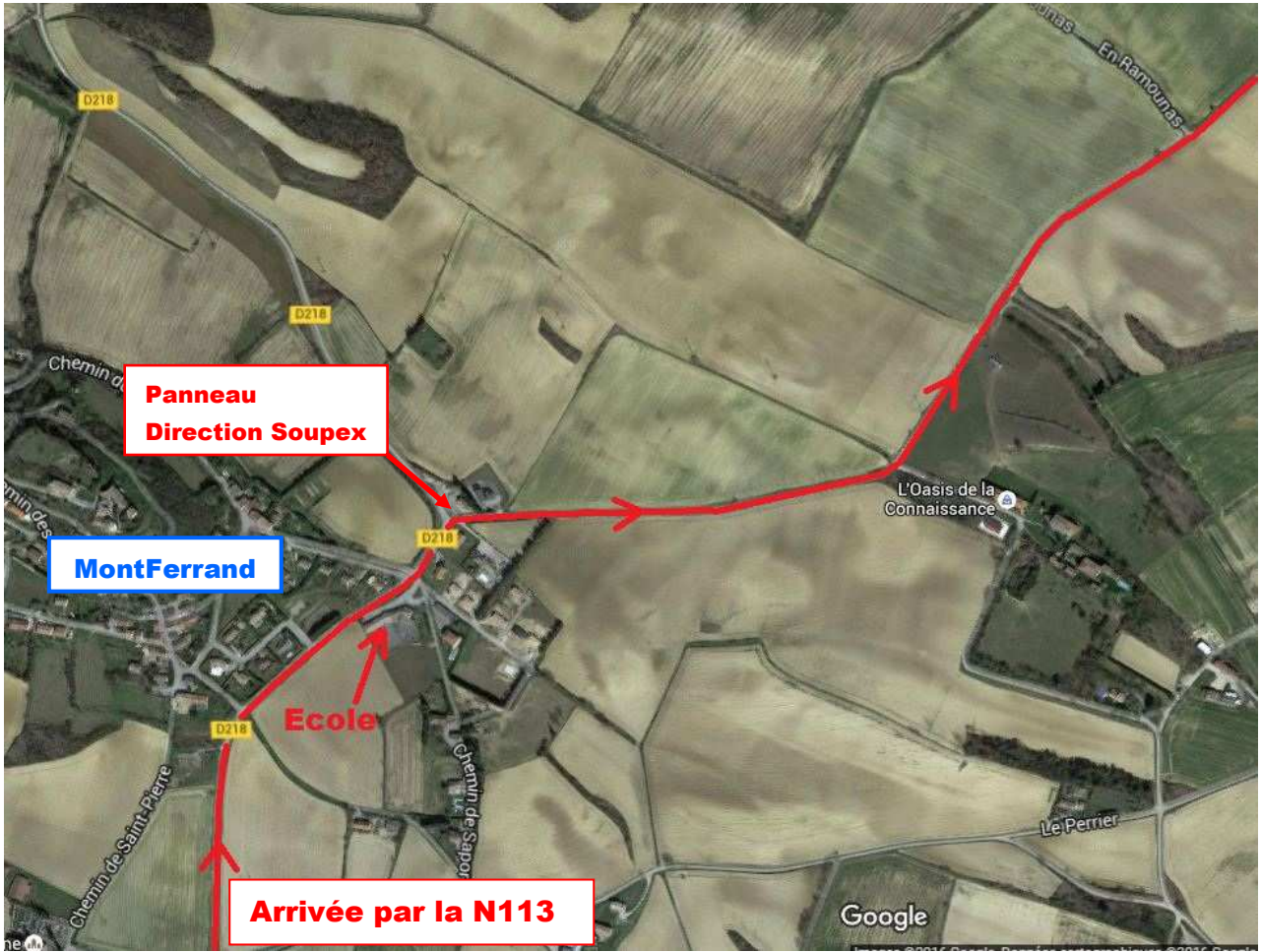



## HOTEL PARTENAIRE DU CLUB



### **Hotel Restaurant Le Clos Fleuri**

134 Avenue Monseigneur de Langle

11400 Castelnaudary

(temps jusqu'au parcours : entre 15 et 20min)

### Où Manger un Bon Cassoulet avant le concours?

#### **Hostellerie Etienne**

1 Chemin Saint Jammes

11320 Labastide d'Anjou

(10-15 minutes de Castelnaudary)

#### **Restaurant Chez Marty**

380 Avenue Gérard Rouvière

11400 Castelnaudary

(à la sortie d'autoroute)

#### **Auberge La Calèche**

1 Rue de la Croix

11400 Peyrens

(5 minutes de Castelnaudary)

#### **Restaurant de la Crêpe**

10 Rue du 18 Juin 1940

11400 Les Crozes

(5 minutes de Castelnaudary)